

P:\12029\_LRA\_Ostalbkreis\Fraanlagen\01\_CAD\05\_Ausführung\Planung\12029-32-FP\_2026-06-05.dwg

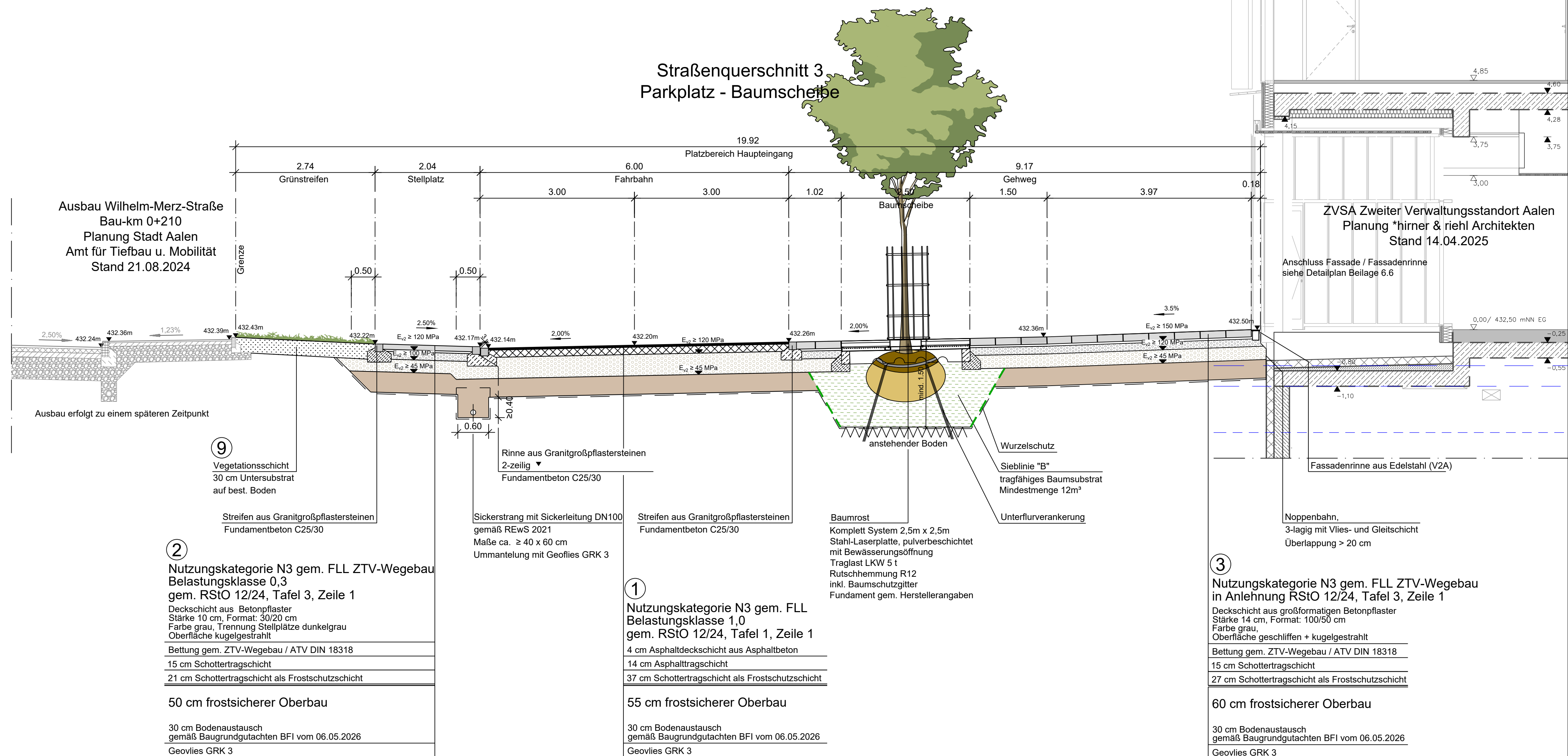
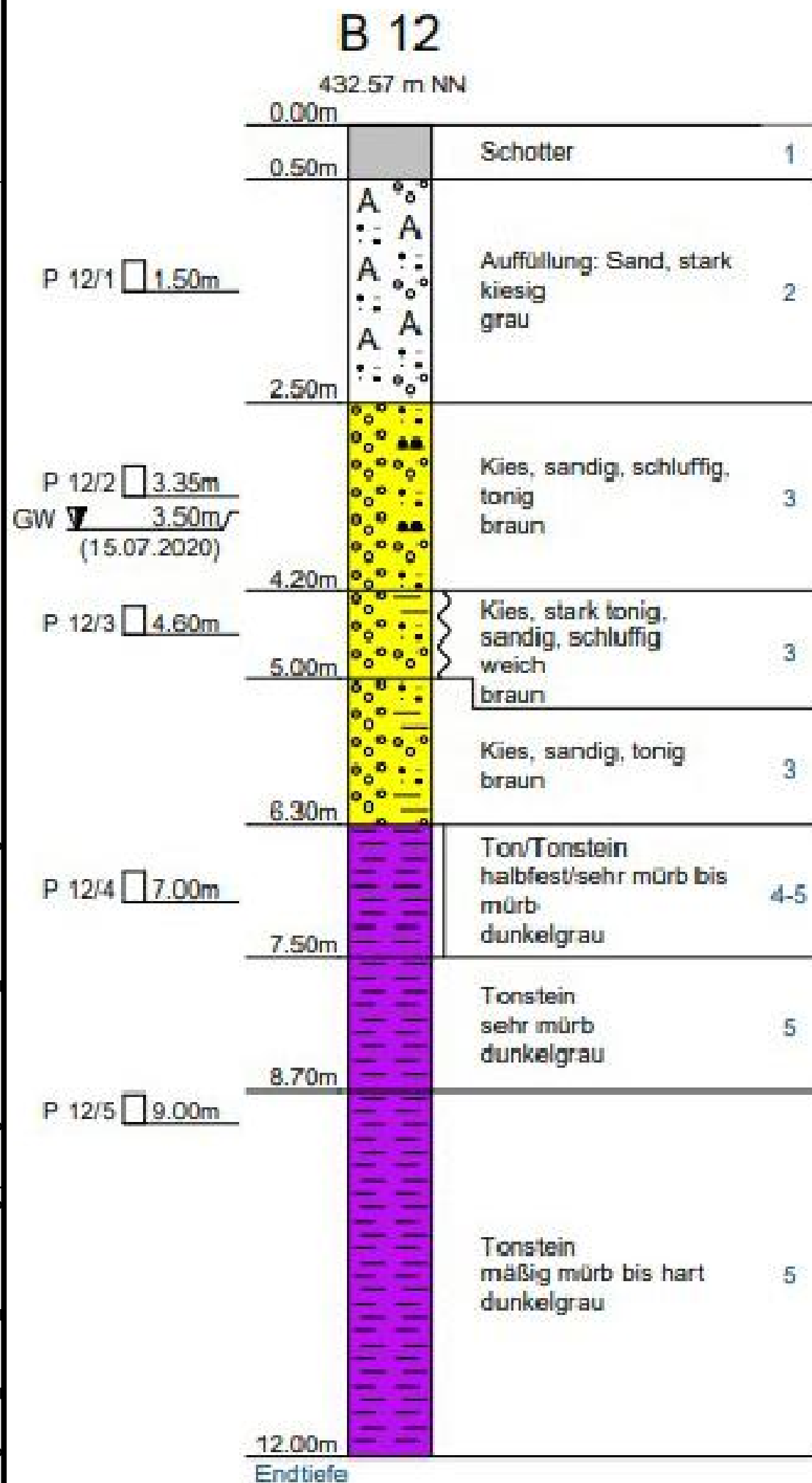

Plangrundlagen:		
Höhenstatus	HS 100 DHHN12 NN-Höhen in Meter	
Lagestatus	LS120 DHDN90 GK4-Koordinaten	
Vor Beginn der Tiefbauarbeiten haben sich die ausführenden Firmen über die genaue Lage der Ver- und Entsorgungsleitungen bei den einzelnen Spartenträgern zu informieren !		
Maße und Koten sind vom Unternehmer zu prüfen !		

Landratsamt Ostalbkreis

Plan für Ausschreibung

Der Bauherr:		..... / .....			
Projekt:					
Neubau zweiter Verwaltungsstandort in Aalen					
Plan:		Ausführungsplanung			
Straßenquerschnitt Schnitt 2 - Parkplatz - Baumscheibe		Proj.Nr.:	122 029		
		Datum:	05.06.2026		
Vermessen:	Bestand gezeichnet:	Maßstab:	Plangröße:		
Entworfen:	Planung gezeichnet:	1:10	0.58qm		
Geprüft:	Bauleitung:	Plan-Nr.:	Beilage-Nr.:		
		122029-32.3-FP	2.3		
Index	Datum	Art der Änderung			
a					
b					
c					
		Name			